

Toro carnicero, precoz con sólido color y expresión. Posee balanceados datos de performance genética, incluyendo un moderado peso al nacer, sobresaliente aptitud materna y circunferencia escrotal y un buen perfil en los caracteres de rendimiento y calidad de carne. **Sus hijas se destacan por ser muy anchas, carnudas y profundas.**



La Legua Canyon 8279 T/E

HBU: S000143 :: Procedencia: Argentina

Pedigrí	Datos Generales	Performance Genética 2011 (kg.)	Angus Argentina																																																						
BUF CRIC Chief 092-824 BUF CRK CHF 824-1658 "Canyon" BFLO CRK Carie VC 473 BHC Stryker La Legua Stryker 6130 Pucará T/E Agromelú 1513 Pucará Boom	F. NAC.: 13/10/02 P. NAC.: 38 kg. P. ADULTO: 1115 kg. C. E.: 45 cm. F. S.: 5.3	<table border="1"> <thead> <tr> <th></th> <th>Prec.</th> <th>DEP</th> <th>Promedio</th> <th>Raza</th> <th>Neto</th> </tr> </thead> <tbody> <tr> <td>P. Nac.</td> <td>0.99</td> <td>0.5</td> <td></td> <td>Bajo</td> <td>0.1 0.4</td> </tr> <tr> <td>P. Dtt.</td> <td>0.99</td> <td>5.3</td> <td></td> <td>Alto</td> <td>4.0 1.3</td> </tr> <tr> <td>P. Final</td> <td>0.96</td> <td>15.8</td> <td></td> <td>Alto</td> <td>9.7 6.1</td> </tr> <tr> <td>Leche</td> <td>0.90</td> <td>0.8</td> <td></td> <td>Alta</td> <td>0.4 0.4</td> </tr> <tr> <td>C.E.</td> <td>0.98</td> <td>1.4</td> <td></td> <td>Alta</td> <td>0.5 0.9</td> </tr> <tr> <td>A.O.B.</td> <td>0.94</td> <td>0.8</td> <td></td> <td>Alto</td> <td>0.0 0.8</td> </tr> <tr> <td>Grasa</td> <td>0.94</td> <td>0.2</td> <td></td> <td>Alta</td> <td>0.0 0.2</td> </tr> <tr> <td>Marm.</td> <td>0.94</td> <td>0.0</td> <td></td> <td>Alto</td> <td>0.0 0.0</td> </tr> </tbody> </table>		Prec.	DEP	Promedio	Raza	Neto	P. Nac.	0.99	0.5		Bajo	0.1 0.4	P. Dtt.	0.99	5.3		Alto	4.0 1.3	P. Final	0.96	15.8		Alto	9.7 6.1	Leche	0.90	0.8		Alta	0.4 0.4	C.E.	0.98	1.4		Alta	0.5 0.9	A.O.B.	0.94	0.8		Alto	0.0 0.8	Grasa	0.94	0.2		Alta	0.0 0.2	Marm.	0.94	0.0		Alto	0.0 0.0	
	Prec.	DEP	Promedio	Raza	Neto																																																				
P. Nac.	0.99	0.5		Bajo	0.1 0.4																																																				
P. Dtt.	0.99	5.3		Alto	4.0 1.3																																																				
P. Final	0.96	15.8		Alto	9.7 6.1																																																				
Leche	0.90	0.8		Alta	0.4 0.4																																																				
C.E.	0.98	1.4		Alta	0.5 0.9																																																				
A.O.B.	0.94	0.8		Alto	0.0 0.8																																																				
Grasa	0.94	0.2		Alta	0.0 0.2																																																				
Marm.	0.94	0.0		Alto	0.0 0.0																																																				

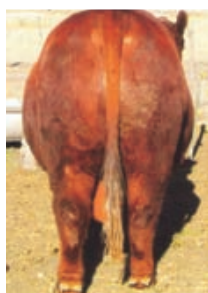

Cañonazo
Vista trasera



Hermana entera



Hija