



Un padre para tener muchos kilos a temprana edad. Moderado peso al nacer (35 kg.) pero muy alto peso al año (casi 700 kg.). **Voluminoso y profundo de muy correcta estructura con patas perfectas.**



Bushs Coach 510

HBU: En trámite :: Procedencia: U.S.A.

Pedigrí	Datos Generales	Performance Genética 2011 (lbs.)	Angus U.S.A.																																																						
EXAR Sudden Impact 1537 MF Destroyer 093 M F Cherry 115	F. NAC.: 28/02/08 P. NAC.: 35,4 kg. P. DTT.: 357 kg. P. AÑO: 713 kg. C. E.: 41 cm.	<table border="1"> <thead> <tr> <th></th> <th>Prec.</th> <th>DEP</th> <th>Promedio</th> <th>Raza</th> <th>Neto</th> </tr> </thead> <tbody> <tr> <td>P. Nac.</td> <td>0.58</td> <td>4.8</td> <td></td> <td>Bajo</td> <td>1.9 2.9</td> </tr> <tr> <td>P. Dtt.</td> <td>0.45</td> <td>68</td> <td></td> <td>Alto</td> <td>45 23</td> </tr> <tr> <td>P. Final</td> <td>0.42</td> <td>115</td> <td></td> <td>Alto</td> <td>83 32</td> </tr> <tr> <td>Leche</td> <td>0.21</td> <td>30</td> <td></td> <td>Alta</td> <td>22 8</td> </tr> <tr> <td>C.E.</td> <td>0.30</td> <td>0.18</td> <td></td> <td>Alta</td> <td>0.40 -0.22</td> </tr> <tr> <td>A.O.B.</td> <td>0.22</td> <td>0.22</td> <td></td> <td>Alto</td> <td>0.22 0.00</td> </tr> <tr> <td>Grasa</td> <td>0.18</td> <td>0.008</td> <td></td> <td>Alta</td> <td>0.007 0.001</td> </tr> <tr> <td>Marm.</td> <td>0.22</td> <td>0.33</td> <td></td> <td>Alto</td> <td>0.36 -0.03</td> </tr> </tbody> </table>		Prec.	DEP	Promedio	Raza	Neto	P. Nac.	0.58	4.8		Bajo	1.9 2.9	P. Dtt.	0.45	68		Alto	45 23	P. Final	0.42	115		Alto	83 32	Leche	0.21	30		Alta	22 8	C.E.	0.30	0.18		Alta	0.40 -0.22	A.O.B.	0.22	0.22		Alto	0.22 0.00	Grasa	0.18	0.008		Alta	0.007 0.001	Marm.	0.22	0.33		Alto	0.36 -0.03	
	Prec.	DEP	Promedio	Raza	Neto																																																				
P. Nac.	0.58	4.8		Bajo	1.9 2.9																																																				
P. Dtt.	0.45	68		Alto	45 23																																																				
P. Final	0.42	115		Alto	83 32																																																				
Leche	0.21	30		Alta	22 8																																																				
C.E.	0.30	0.18		Alta	0.40 -0.22																																																				
A.O.B.	0.22	0.22		Alto	0.22 0.00																																																				
Grasa	0.18	0.008		Alta	0.007 0.001																																																				
Marm.	0.22	0.33		Alto	0.36 -0.03																																																				

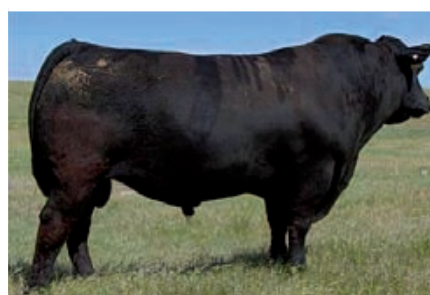

MF Destroyer 093
Padre



Hermano entero



Coach
Vista frontal