



Bookman

WEST PORT BOOKMAN RED VG-CAN ST BLF CVF

Cód.: 0200HO1937
HBU: S000854
F. Nro: 02/03/04
Kappa Caseína: AA



Semen de alta fertilidad



Vacas de excepción

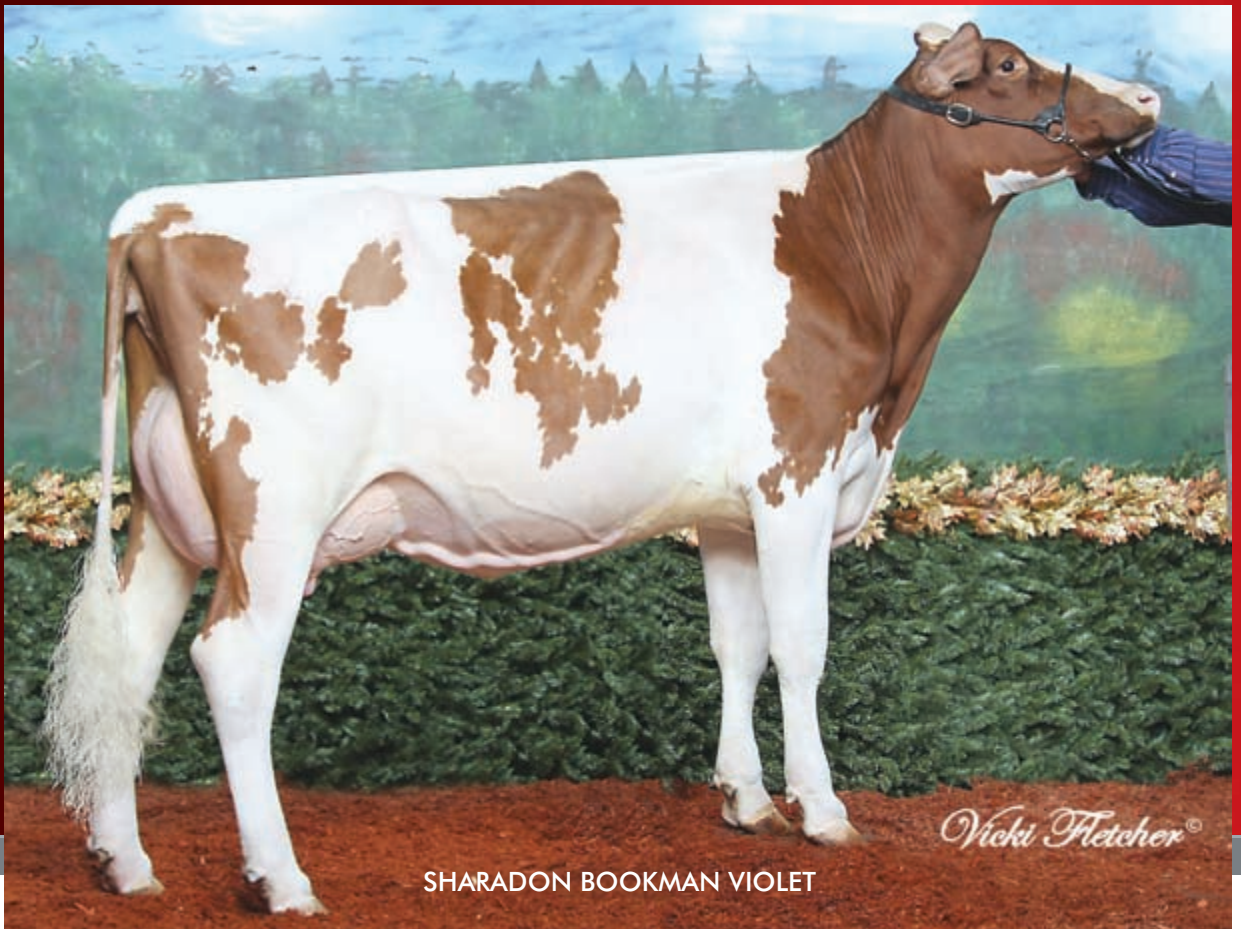

SHARADON BOOKMAN VIOLET

LADINO PARK TALENT-IMP-ET
WEST PORT RUBENS BRILLIANT RED

STBVQ RUBENS
ALDONHILL BRILLANCE RED

BROOKNOOK MILESTONE ET-RED
LYNLAND BLACKSTAR ANN

LPI +1083

ETA DICIEMBRE 2011

PRODUCCIÓN	Rodeos 193 Hijas 248 Lact. 471 Conf. 97%				Promedio Hijas	
	Lbs.	%Dev.	Perc.	Kgs.	%	
Leche	-229		15	10622		
Grasa	+24	+0.15	57	409	3.9	
Proteína	+19	+0.11	49	341	3.2	

CONFORMACIÓN	Rodeos 158 Hijas 219 Conf. 94%			
	Índice	Conf.	Índice	Conf.
Conformación	9			
Sistema Mamario	9			
Patas y Pezuñas	5			
Fortaleza Lechera	4			
Grupa	5			

FUNCIONALES	Índice	Conf.
	Longevidad	106
Células Somáticas	3.25	97%
Persistencia en Lactancia	94	96%
Fertilidad de Hijas	102	87%
Rapidez de Ordeño	102	90%
Docilidad	99	90%
Facilidad de Parto	99	95%
Facilidad de Parto Maternal	103	85%

DETALLE CONFORMACIÓN	VALORES	
	Índice	Conf.
Profundidad de la Ubre	9NP	
Textura de la Ubre	+3	
Ligamento Medio	-4	
Inserción Delantera	+13	
Posición Pezones Delanteros	6C	
Altura Inserción Trasera	+7	
Anchura Inserción Trasera	+4	
Posición Pezones Traseros	3A	
Largo de los Pezones	3L	
Ángulo de la Pezuña	-1	
Profundidad de la Pezuña	+4	
Calidad de Hueso	-5	
Vista Lateral Patas Traseras	1R	
Aplomo de Patas Traseras	-1	
Vista Posterior Patas Traseras	+10	
Estatura	+5	
Altura al Tren Anterior	-3	
Ancho de Pecho	+6	
Profundidad Corporal	+3	
Angulosidad	0	
Fuerza de Lomo	+5	
Ángulo de la Grupa	3A	
Posición de los Isquiones	+3	
Ancho de los Isquiones	+3	

Prom. Calificación 239 Hijas: 72% BM 3 EX



- ◆ Una promesa hecha realidad.
- ◆ Altos componentes con una excepcional conformación.
- ◆ Vacas de buena estructura y excepcionales

