

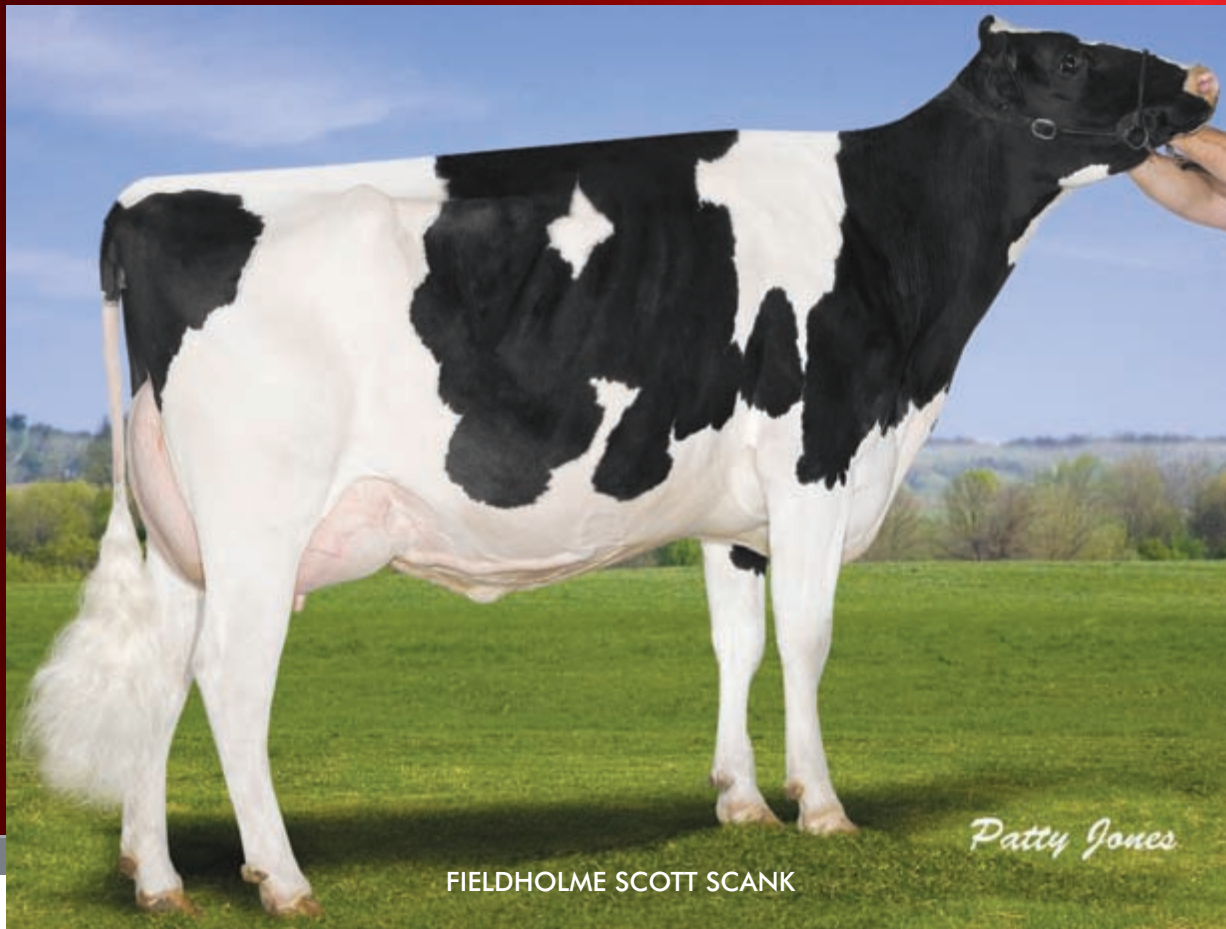

Cód.: 0200H002151  
 HBU: S0001448  
 F. Nto: 05/12/05  
 Kappa Caseína: AA



*Patty Jones*

FIELDHOLME SCOTT SCANK



Semen de alta fertilidad



Vacas fértiles y sanas



BRAEDALE GOLDWYN  
 MAPEL WOOD CHAMPION STELLA

CALBRETT-I H H CHAMPION  
 MAPEL WOOD ALLEN DIAMONDS

CANYON-BREEZE ALLEN-ET  
 MAPEL WOOD LEE DIAMONDS

## LPI +1357

ETA DICIEMBRE 2011

PRODUCCIÓN	Rodeos 96   Hijas 119   Lact. 184   Conf. 94%			Promedio Hijas	
	Lbs.	%Dev.	Perc.	Kgs.	%
Leche	+685		94	11403	
Grasa	+36	+0.05	95	429	3.8
Proteína	+29	+0.02	92	356	3.1

CONFORMACIÓN	Rodeos 86   Hijas 110   Conf: 89%		
	Índice	Conf.	
Conformación	8		
Sistema Mamario	6		
Patas y Pezuñas	9		
Fortaleza Lechera	7		
Grupa	4		

FUNCIONALES	Índice	Conf.
	Longevidad	109
Células Somáticas	2.67	94%
Persistencia en Lactancia	98	91%
Fertilidad de Hijas	99	87%
Rapidez de Ordeño	98	86%
Docilidad	102	85%
<b>Facilidad de Parto</b>	<b>103</b>	<b>89%</b>
Facilidad de Parto Maternal	106	79%

DETALLE CONFORMACIÓN		
Profundidad de la Ubre	3P	
Textura de la Ubre	+7	
Ligamento Medio	+11	
Inserción Delantera	+2	
Posición Pezones Delanteros	1C	
Altura Inserción Trasera	+2	
Anchura Inserción Trasera	+11	
Posición Pezones Traseros	3C	
Largo de los Pezones	4C	
Ángulo de la Pezuña	+4	
Profundidad de la Pezuña	+7	
Calidad de Hueso	+6	
Vista Lateral Patas Traseras	5R	
Aplomo de Patas Traseras	+7	
Vista Posterior Patas Traseras	+7	
Estatura	+5	
Altura al Tren Anterior	+2	
Ancho de Pecho	-1	
Profundidad Corporal	+1	
Angulosidad	+10	
Fuerza de Lomo	+6	
Ángulo de la Grupa	2B	
Posición de los Isquiones	+7	
Ancho de los Isquiones	+3	

Prom. Calificación 111 Hijas: 66% BM 13 MB

- ◆ Vacas muy funcionales.
- ◆ Fuerte mejorador de patas y pezuñas.
- ◆ Facilidad de partos.
- ◆ Semen de alta fertilidad.

