



Cód.: 0200HO02137
HBU: S0001417
F. Nto: 03/10/05
Kappa Caseína: AE



Semen de alta fertilidad



Vacas fértiles y sanas



Vacas de excepción

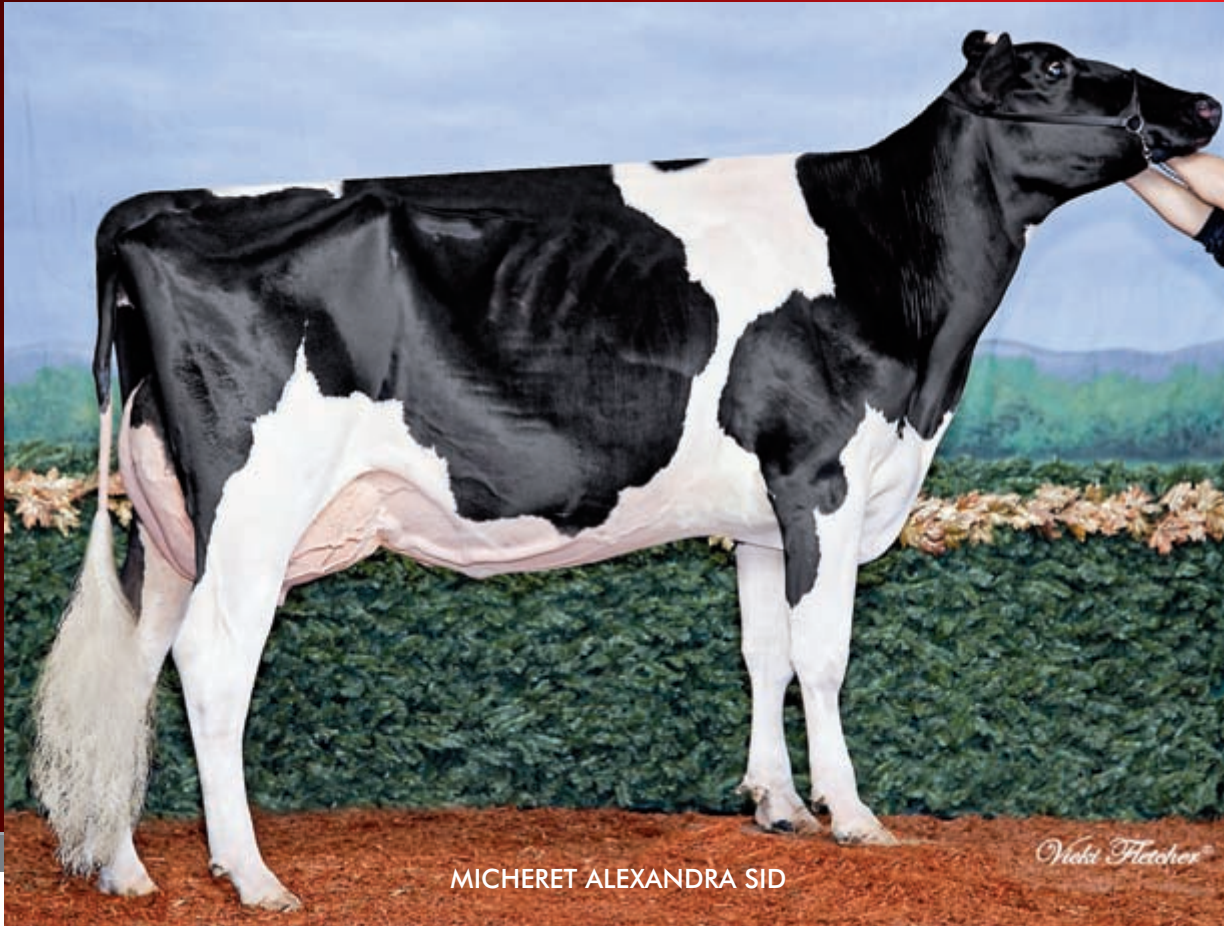

MICHERET ALEXANDRA SID

Nicki Fletcher



REGANCREST-MR DRHAM SAM-ET
PINE-TREE FINLEY MINNIE-ET

OPSAI FINLEY-ET
WESSWOOD-HC RUDY MISSY-ET

STARTMORE RUDOLPH
WESSWOOD ELTON MIMI

LPI +1335

ETA DICIEMBRE 2011

PRODUCCIÓN	Rodeos 94 Hijas 99 Lact. 157 Conf. 94%			Promedio Hijas	
	Lbs.	%Dev.	Perc.	Kgs.	%
Leche	+454		45	10860	
Grasa	+29	+0.06	62	420	3.9
Proteína	+18	+0.01	48	342	3.1

CONFORMACIÓN	Rodeos 84 Hijas 89 Conf: 88%		
	Índice	Conf.	
Conformación	18		
Sistema Mamario	17		
Patas y Pezuñas	7		
Fortaleza Lechera	14		
Grupa	6		

FUNCIONALES	Índice	Conf.
	Longevidad	106
Células Somáticas	2.93	94%
Persistencia en Lactancia	101	90%
Fertilidad de Hijas	93	81%
Rapidez de Ordeño	108	84%
Docilidad	88	83%
Facilidad de Parto	98	97%
Facilidad de Parto Maternal	108	79%

DETALLE CONFORMACIÓN	VALOR	
	Índice	Conf.
Profundidad de la Ubre	8NP	
Textura de la Ubre	+15	
Ligamento Medio	+11	
Inserción Delantera	+16	
Posición Pezones Delanteros	16C	
Altura Inserción Trasera	+11	
Anchura Inserción Trasera	+9	
Posición Pezones Traseros	6C	
Largo de los Pezones	2L	
Ángulo de la Pezuña	-1	
Profundidad de la Pezuña	-2	
Calidad de Hueso	+8	
Vista Lateral Patas Traseras	0	
Aplomo de Patas Traseras	+5	
Vista Posterior Patas Traseras	+8	
Estatura	+9	
Altura al Tren Anterior	+7	
Ancho de Pecho	+4	
Profundidad Corporal	+4	
Angulosidad	+14	
Fuerza de Lomo	+5	
Ángulo de la Grupa	6A	
Posición de los Isquiones	-1	
Ancho de los Isquiones	+12	

Prom. Calificación 90 Hijas: 79% BM 14 MB

- ◆ Un fuera de serie en conformación.
- ◆ El mas alto en ubres.
- ◆ Sus primeras hijas ya ganan en las exposiciones.

