

Windbrook

GILLETTE WINDBROOK EX-94-CAN EXTRA BLF BYF CVF



Cód.: 0200H003501
HBU: S0001453
F. Nto: 08/01/06
Kappa Caseina: AA



Vacas fértiles y sanas



Vacas de excepción

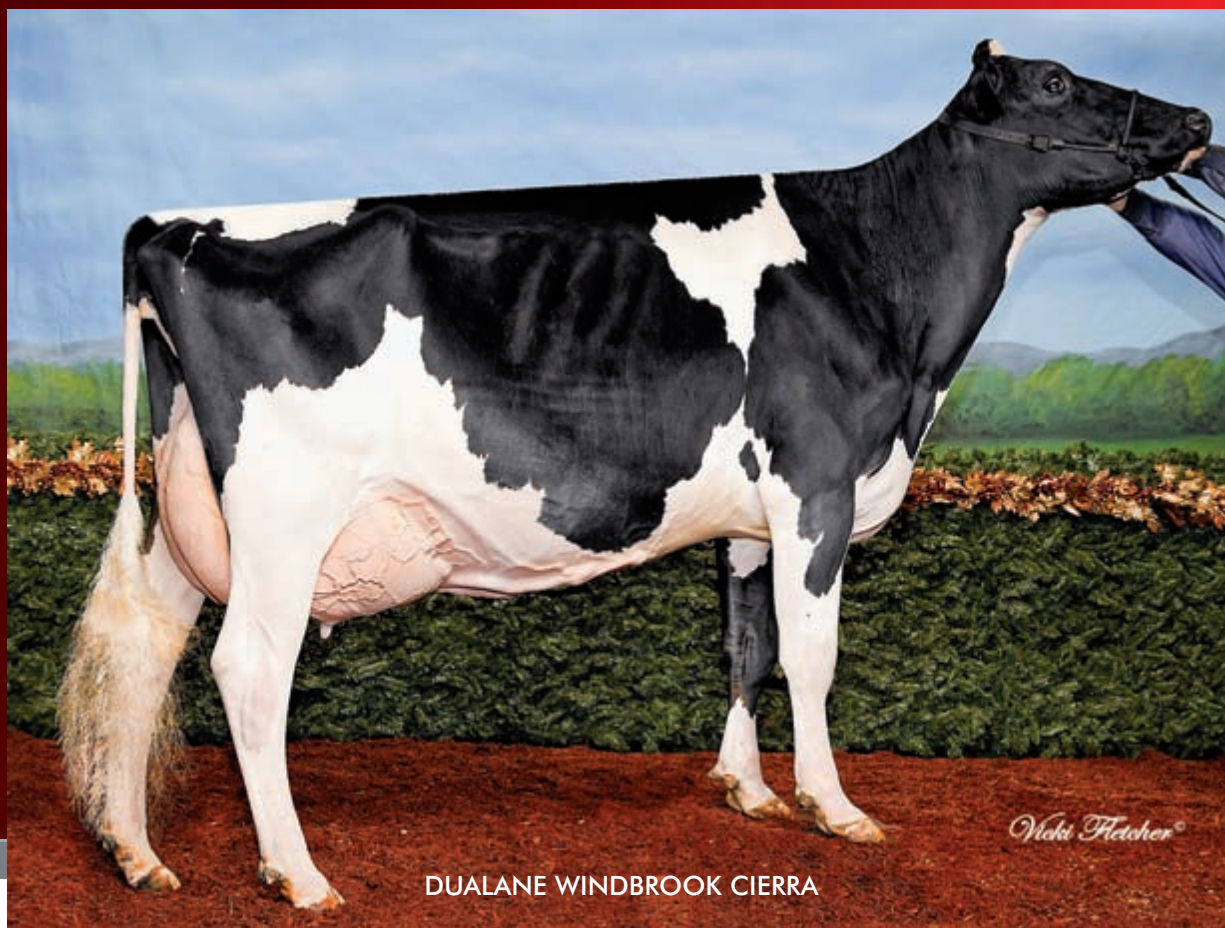

DUALANE WINDBROOK CIERRA



GILLETTE BRILEA F B I
GILLETTE BLITZ 2ND WIND

FUSTEAD EMORY BLITZ-ET
BRAEDALE SECOND CUT

MAUGHLIN STORM
BRAEDALE GYPSY GRAND

LPI +2519

ETA DICIEMBRE 2011

PRODUCCIÓN	Rodeos 120 Hijas 148 Lact. 225 Conf. 95%			Promedio Hijas	
	Lbs.	%Dev.	Perc.	Kgs.	%
Leche	+1289		82	11658	
Grasa	+81	+0.15	98	450	3.9
Proteína	+55	+0.05	96	367	3.1

CONFORMACIÓN	Rodeos 102 Hijas 131 Conf. 91%			DETALLE CONFORMACIÓN	
	Índice	Conf.			
Conformación	17				
Sistema Mamario	11				
Patas y Pezuñas	17				
Fortaleza Lechera	15				
Grupa	10				

FUNCIONALES	Índice	Conf.
	Longevidad	102
Células Somáticas	3.04	95%
Persistencia en Lactancia	98	92%
Fertilidad de Hijas	99	83%
Rapidez de Ordeño	90	87%
Docilidad	100	86%
Facilidad de Parto	99	97%
Facilidad de Parto Maternal	105	82%

Profundidad de la Ubre	2NP
Textura de la Ubre	+6
Ligamento Medio	+11
Inserción Delantera	+11
Posición Pezones Delanteros	0
Altura Inserción Trasera	+13
Anchura Inserción Trasera	+14
Posición Pezones Traseros	3C
Largo de los Pezones	10C
Ángulo de la Pezuña	+13
Profundidad de la Pezuña	+12
Calidad de Hueso	+4
Vista Lateral Patas Traseras	6R
Aplomo de Patas Traseras	+11
Vista Posterior Patas Traseras	+12
Estatura	+9
Altura al Tren Anterior	+4
Ancho de Pecho	+8
Profundidad Corporal	+7
Angulosidad	+11
Fuerza de Lomo	+8
Ángulo de la Grupa	1B
Posición de los Isquiones	+6
Ancho de los Isquiones	+7

Prom. Calificación 134 Hijas: 80% BM 28 MB

- ◆ Nueva gran estrella.
- ◆ Notable mejorador de tipo.
- ◆ Pedigrí diferente.

